第6回考古学写真甲子園
古墳のある風景を撮ろうⅣ

作品展

学生による写真コンテスト「考古学写真甲子園」は、考古資料をより身近に感じていただき、遺物がもつ魅力を再発見していただく企画です。第６回のテーマは『「古墳のある風景」を撮ろうⅣ』として、「空と古墳」を題材に開催しました。現在でも身近なところに存在する古墳と、古代の人々も見上げたであろう「空」との関係に焦点をあてた、さまざまな作品が集まりました。この作品展では、応募いただいた作品を展示いたします。

今回は、49作品の応募がありました。応募作品は、審査員による採点と審査会によって、【大賞】館長賞、【特選】友史会賞、【準特選】メディア賞、【特別賞】由良財団賞が選ばれました。

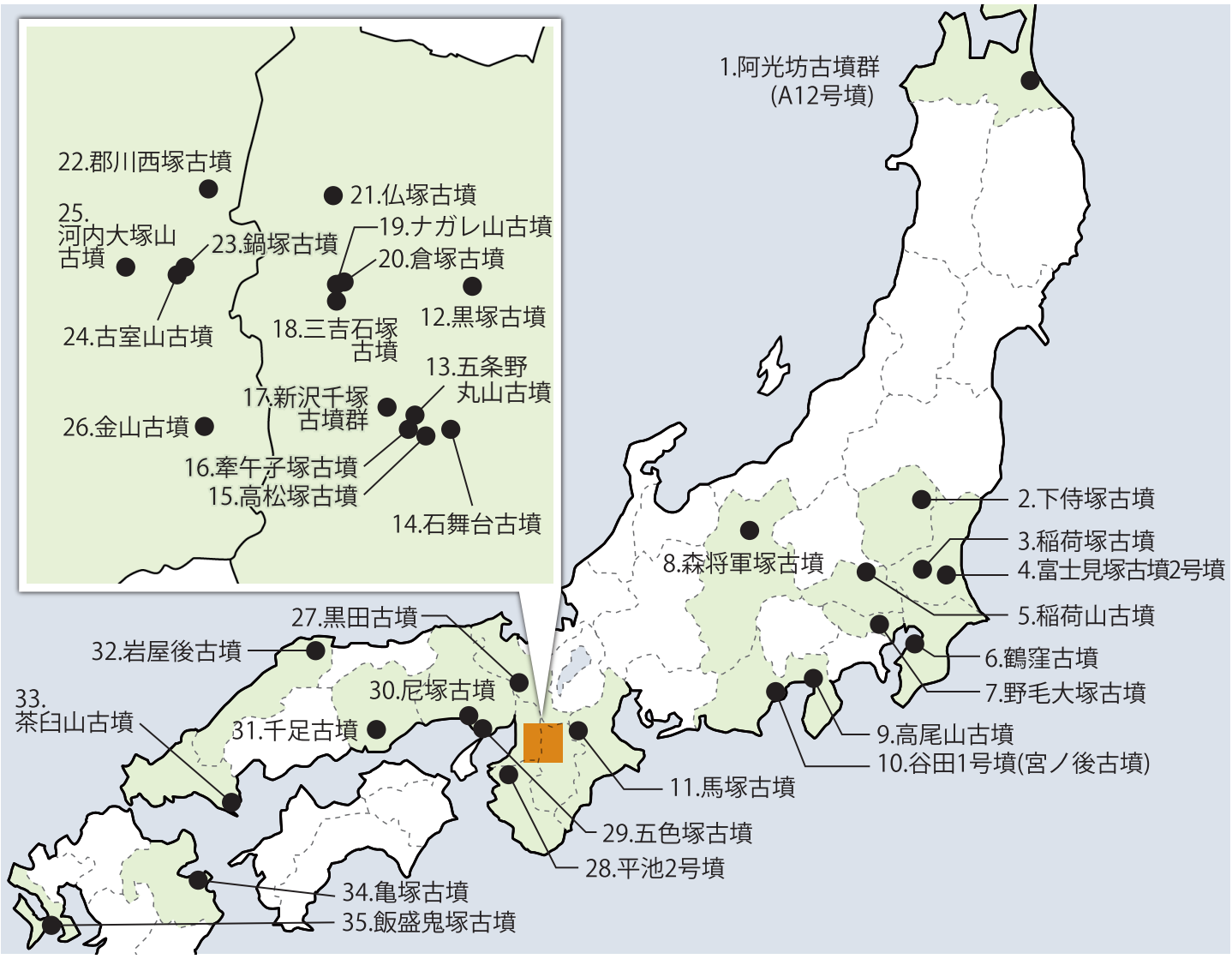

作品名［古墳名］／撮影者／所属

館長賞　埴輪とドーナツ雲［㉙五色塚古墳］／古川 春日／大阪市立真田山小学校

友史会賞　悠久［⑤稲荷山古墳］／富永 ことな／三輪田学園高等学校

メディア賞　月浮かぶ寒空［㉞亀塚古墳］／福田 光／奈良大学

由良財団賞　月光［㉜岩屋後古墳］／東森 英／松江市立第一中学校

入選	恵みの雨を告げる虹［①阿光坊古墳群（A12号墳）］／猪足 光恵／奈良大学	入選	冬の森将軍塚［⑧森将軍塚古墳］／近藤 陸琥／千曲市立屋代中学校
入選	古墳のある街に魅せられて［㉕河内大塚山古墳］／陣野 大誠／長崎県立諫早高等学校	入選	むき出しの石室と青空［⑭石舞台古墳］／西脇 大智／京都市立醍醐小学校
入選	雪空と金山古墳［㉖金山古墳］／松木 大周／智辯学園奈良カレッジ高等部	入選	研究者，地域住民の努力，守られ受け継がれる歴史［⑲ナガレ山古墳］／山村 大輔／名張市立名張中学校
	光陰流転［⑱三吉石塚古墳］／東 陽妙／奈良県立畝傍高等学校		池に浮かぶ平池２号墳と紫雲の空［㉘平池２号墳］／飯田 怜大
	薄暮の静謐［⑩谷田１号墳（宮ノ後古墳）］／石川 晋吾／静岡県立大学		秋の空と古室山［㉔古室山古墳］／板倉 成那／大阪府立藤井寺工科高等学校
	迫力ある森将軍塚古墳と冬の青い空［⑧森将軍塚古墳］／井出 惇太／千曲市立屋代中学校		私たちの町の古墳が向かう道［⑰新沢千塚古墳群］／伊藤 優希乃／橿原市立光陽中学校
	空の向こう側［㉓鍋塚古墳］／栗栖 修平／大阪府立藤井寺工科高等学校		私たちの町の古墳が迎える冬［⑰新沢千塚古墳群］／駒田 愛美／橿原市立光陽中学校
	２０００年ぶりの大工事［⑨高尾山古墳］／齋藤 洸／沼津市立金岡小学校		古墳の上に広がる青空［⑰新沢千塚古墳群］／堺 有里奈／橿原市立光陽中学校
	桑楡［②下侍塚古墳］／佐々木 理仁／作新学院高等学校		噴火直前［⑲ナガレ山古墳］／渋谷 達弥／上宮高等学校
	夕日と高松塚古墳［⑮高松塚古墳］／渋谷 知憲／摂南大学		巨大な古代都市［⑧森将軍塚古墳］／関沢 風冴／千曲市立屋代中学校
	利便性と引き換えに［㉒郡川西塚古墳］／竹村 昂起／佛教大学		２０２３．１．８［⑧森将軍塚古墳］／中澤 心美／千曲市立屋代中学校
	冬、連なる古墳と雪景色。［⑧森将軍塚古墳］／松林 蒼真／千曲市立屋代中学校		古墳の情景［⑧森将軍塚古墳］／峯村 銀次郎／千曲市立屋代中学校
	冬空の将軍塚［⑧森将軍塚古墳］／宮嵜 凜／千曲市立屋代中学校		しのうを見届けて［③稲荷塚古墳］／矢野 希実／多摩美術大学
	蒼い空、朱い古墳、手のひらの中に［⑦野毛大塚古墳］／山崎 結菜／東京都立工芸高等学校		青空と緑のまんじゅう［⑬五条野丸山古墳］／山本 篤実／橿原市立畝傍中学校
	続く［㉝茶臼山古墳］／山本 理久／柳井市立柳井西中学校		雪積もる飯綱山と古墳［⑧森将軍塚古墳］／湯本 和音／千曲市立屋代中学校
	鶴窪古墳とコンビナートの夕焼け［⑥鶴窪古墳］／青木 万穂／市原市立姉崎小学校		古人を訪ねて［㉟飯盛鬼塚古墳］／荒木 楓雅／長崎県立諫早高等学校
	空、町、そして古墳。［⑧森将軍塚古墳］／飯島 愛心／千曲市立屋代中学校		モン・馬塚［⑪馬塚古墳］／喜岡 歩／三重中学校
	タイムスリップ［㉚尼塚古墳］／中島 美洸／鹿島朝日高等学校		夕暮れ古墳［㉑仏塚古墳］／中西 彩奈／樟蔭高等学校
	師走の恵み［⑫黒塚古墳］／前家 拓海／奈良県立法隆寺国際高等学校		幻日［⑳倉塚古墳］／前田 美咲／武庫川女子大学
	葺石と青空［㉙五色塚古墳］／松木 敦子／放送大学		真青映える冬の富士見塚古墳［④富士見塚古墳２号墳］／松宮 うらら／多摩美術大学
	新年の陽射しに包まれて［㉛千足古墳］／三宅 惇生／岡山市立中山中学校		古い古墳と青そう［㉔古室山古墳］／室井 一／大阪府立藤井寺工科高等学校
	冬日和［㉗黒田古墳］／安田 朱里／同志社大学大学院		半分青い［㉝茶臼山古墳］／山本 晃央／柳井市立新庄小学校
	初雪の朝［⑯牽午子塚古墳］／吉川 安咲／奈良女子大学附属中等教育学校		

館長賞

埴輪とドーナツ雲

撮影者：古川 春日（大阪市立真田山小学校）／古墳名：㉙五色塚古墳

友史会賞

悠　　久

撮影者：富永 ことな（三輪田学園高等学校）／古墳名：⑤稲荷山古墳

メディア賞

月浮かぶ寒空

撮影者：福田 光（奈良大学）／古墳名：㉞亀塚古墳

由良財団賞

月　　光

撮影者：東森 英（松江市立第一中学校）／古墳名：㉜岩屋後古墳

入選

恵みの雨を告げる虹

撮影者：猪足 光恵（奈良大学）／古墳名：①阿光坊古墳群(A12号墳)

入選

冬の森将軍塚

撮影者：近藤 陸琥（千曲市立屋代中学校）／古墳名：⑧森将軍塚古墳

入選

古墳のある街に魅せられて

撮影者：陣野 大誠 （長崎県立諫早高等学校）／古墳名：㉓河内大塚山古墳

入選

むき出しの石室と青空

撮影者：西脇 大智（京都市立醍醐小学校）／古墳名：⑭石舞台古墳

入選

雪山と金山古墳

撮影者：松木 大周（智辯学園奈良カレッジ高等部）／古墳名：㉖金山古墳

入選

研究者，地域住民の努力，守られ受け継がれる歴史

撮影者：山村 大輔（名張市立名張中学校）／古墳名：⑲ナガレ山古墳

光陰流転

撮影者：東 陽妙（奈良県立畝傍高等学校）／古墳名：⑱三吉石塚古墳

池に浮かぶ平池２号墳と紫雲の空

撮影者：飯田 怜大／古墳名：㉘平池２号墳

薄暮の静謐

撮影者：石川 晋吾（静岡県立大学）／古墳名：⑩谷田１号墳(宮ノ後古墳)

秋の空と古室山

撮影者：板倉 成那（大阪府立藤井寺工科高等学校）／古墳名：㉔古室山古墳

迫力ある森将軍塚古墳と冬の青い空

撮影者：井出 惇太（千曲市立屋代中学校）／古墳名：⑧森将軍塚古墳

私たちの町の古墳が向かう道

撮影者：伊藤 優希乃（橿原市立光陽中学校）／古墳名：⑰新沢千塚古墳群

空の向こう側

撮影者：栗栖 修平（大阪府立藤井寺工科高等学校）／古墳名：㉓鍋塚古墳

私たちの町の古墳が迎える冬

撮影者：駒田 愛美（橿原市立光陽中学校）／古墳名：⑰新沢千塚古墳群

2000 年ぶりの大工事

撮影者：齋藤 洸（沼津市立金岡小学校）／古墳名：⑨高尾山古墳

古墳の上に広がる青空

撮影者：堺 有里奈（橿原市立光陽中学校）／古墳名：⑰新沢千塚古墳群

桑　　楡

撮影者：佐々木 理仁（作新学院高等学校）／古墳名：②下侍塚古墳

噴火直前

撮影者：渋谷 達弥（上宮高等学校）／古墳名：⑲ナガレ山古墳

夕日と高松塚古墳

撮影者：渋谷 知憲（摂南大学）／古墳名：⑮高松塚古墳

巨大な古代都市

撮影者：関沢 風冴（千曲市立屋代中学校）／古墳名：⑧森将軍塚古墳

利便性と引き換えに

撮影者：竹村 昂起（佛教大学）／古墳名：㉒郡川西塚古墳

２０２３．１．８

撮影者：中澤 心美（千曲市立屋代中学校）／古墳名：⑧森将軍塚古墳

冬、連なる古墳と雪景色。

撮影者：松林　蒼真（千曲市立屋代中学校）／古墳名：⑧森将軍塚古墳

古墳の情景

撮影者：峯村　銀次郎（千曲市立屋代中学校）／古墳名：⑧森将軍塚古墳

冬空の将軍塚

撮影者：宮嵜　凜（千曲市立屋代中学校）／古墳名：⑧森将軍塚古墳

しのうを見届けて

撮影者：矢野　希実（多摩美術大学）／古墳名：③稲荷塚古墳

蒼い空、朱い古墳、手のひらの中に

撮影者：山崎 結菜（東京都立工芸高等学校）／古墳名：⑦野毛大塚古墳

青空と緑のまんじゅう

撮影者：山本 篤実（橿原市立畝傍中学校）／古墳名：⑬五条野丸山古墳

続　　く

撮影者：山本 理久（柳井市立柳井西中学校）／古墳名：㉝茶臼山古墳

雪積もる飯綱山と古墳

撮影者：湯本 和音（千曲市立屋代中学校）／古墳名：⑧森将軍塚古墳

鶴窪古墳とコンビナートの夕焼け

撮影者：青木 万穂（市原市立姉崎小学校）／古墳名：⑥鶴窪古墳

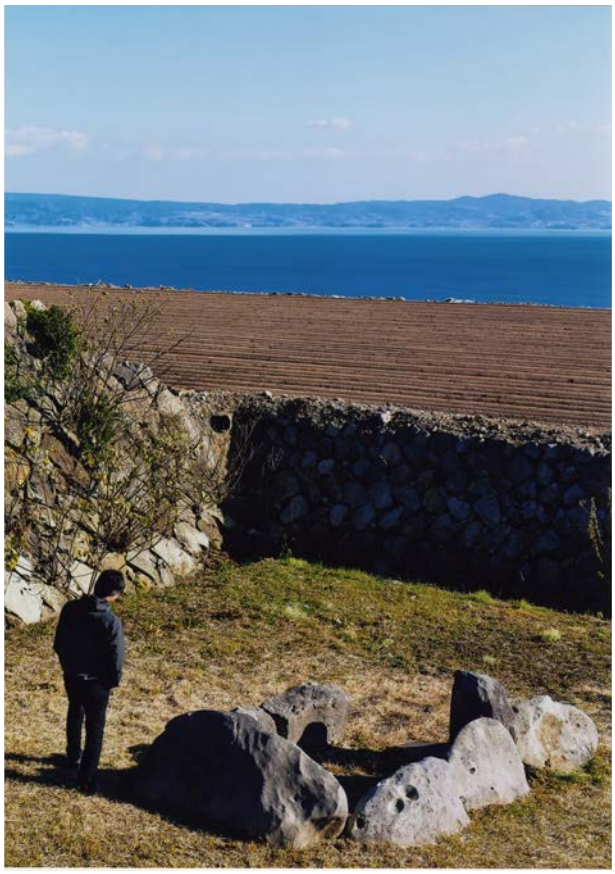

古人を訪ねて

撮影者：荒木 楓雅（長崎県立諫早高等学校）／古墳名：㉟飯盛鬼塚古墳

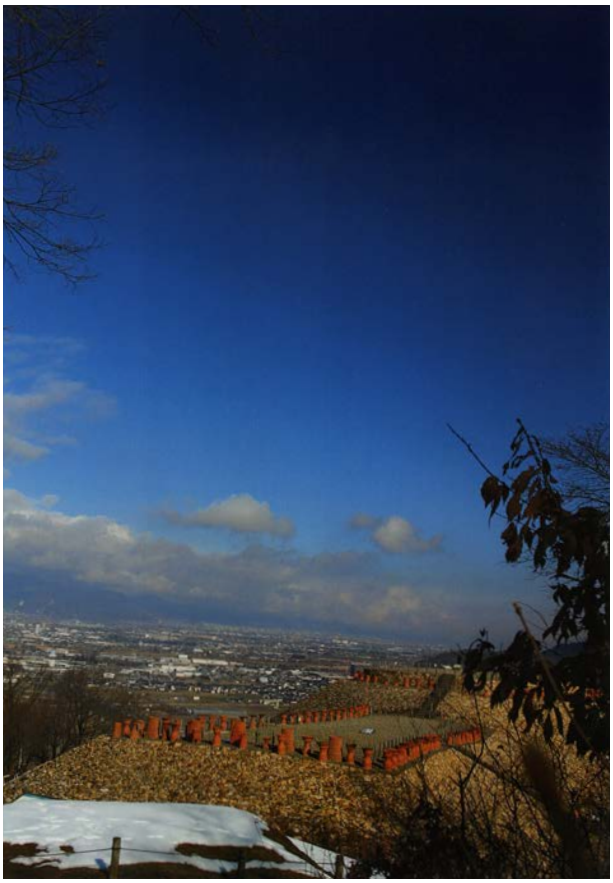

空、町、そして古墳。

撮影者：飯島 愛心（千曲市立屋代中学校）／古墳名：⑧森将軍塚古墳

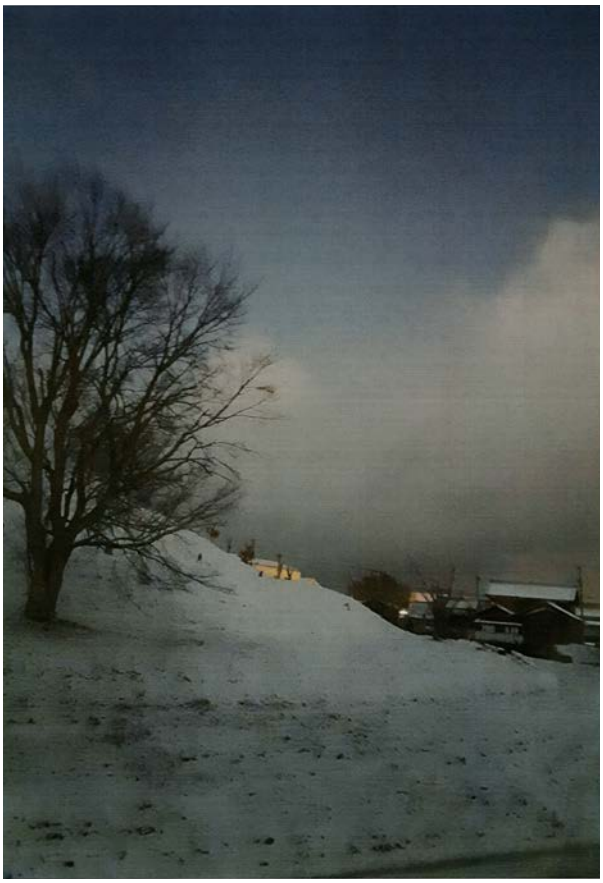

モン・馬塚

撮影者：喜岡 歩（三重中学校）／古墳名：⑪馬塚古墳

タイムスリップ

撮影者：中島 美洸（鹿島朝日高等学校）／古墳名：㉚尼塚古墳

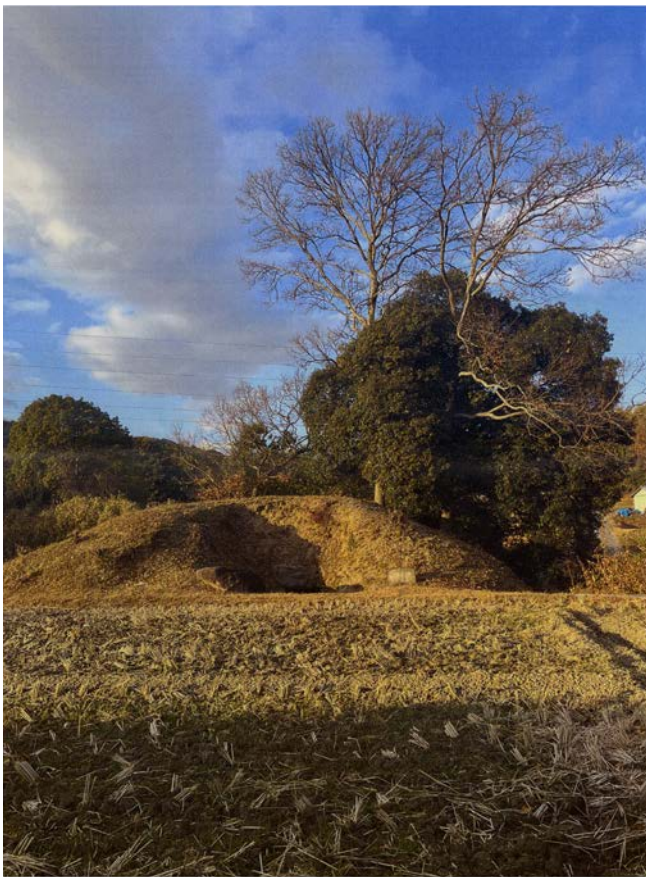

夕暮れ古墳

撮影者：中西 彩奈（樟蔭高等学校）／古墳名：㉑仏塚古墳

師走の恵み

撮影者：前家 拓海（奈良県立法隆寺国際高等学校）／古墳名：⑫黒塚古墳

幻　　日

撮影者：前田 美咲（武庫川女子大学）／古墳名：⑳倉塚古墳

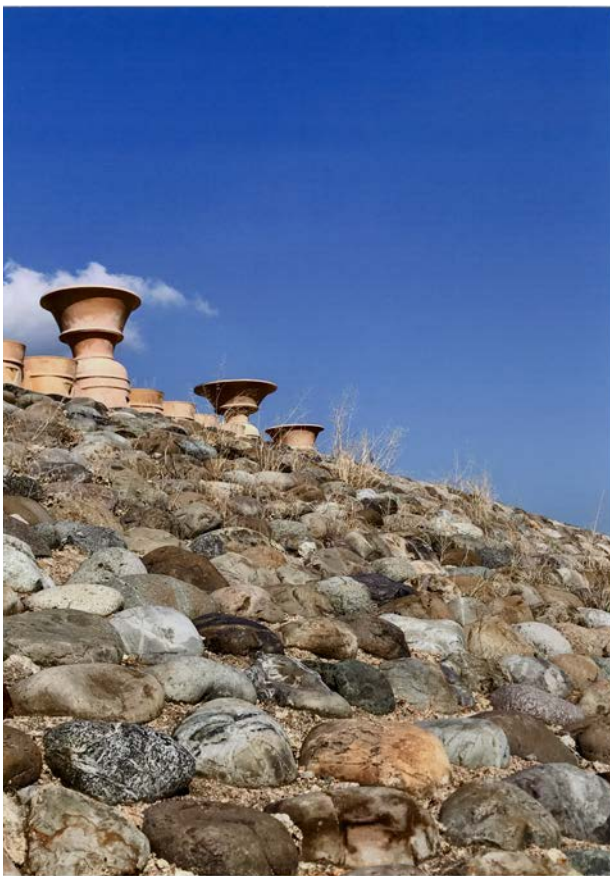

葺石と青空

撮影者：松木 敦子（放送大学）／古墳名：㉙五色塚古墳

真青映える冬の富士見塚古墳

撮影者：松宮 うらら（多摩美術大学）／古墳名：④富士見塚古墳２号墳

新年の陽射しに包まれて

撮影者：三宅 惇生（岡山市立中山中学校）／古墳名：㉛千足古墳

古い古墳と青そう

撮影者：室井 一（大阪府立藤井寺工科高等学校）／古墳名：㉔古室山古墳

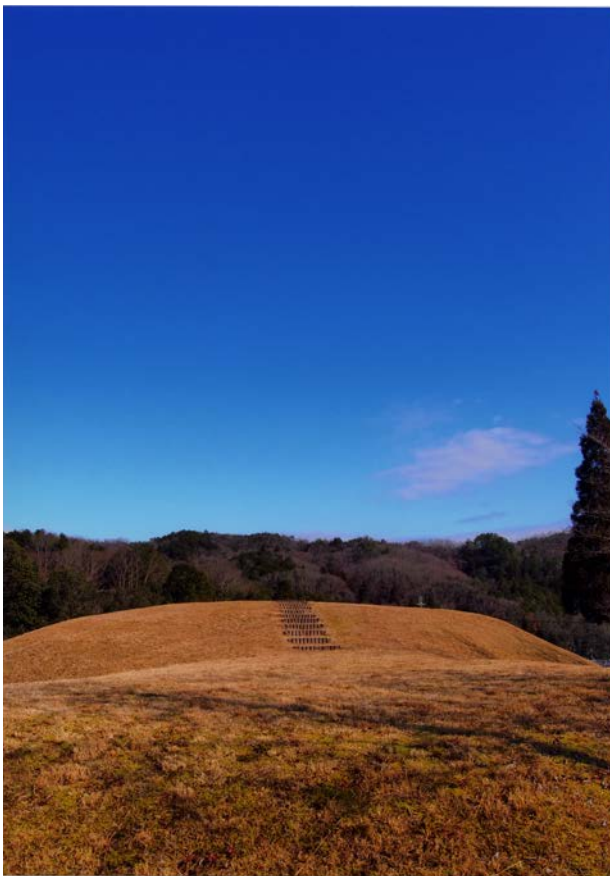

冬　日　和

撮影者：安田　朱里（同志社大学大学院）／古墳名：㉗黒田古墳

半分青い

撮影者：山本　晃央（柳井市立新庄小学校）／古墳名：㉝茶臼山古墳

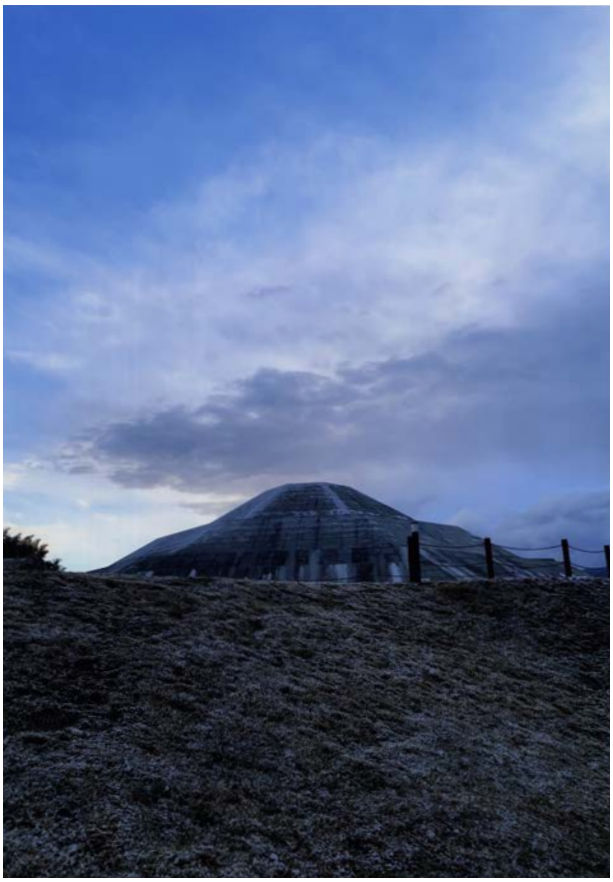

初雪の朝

撮影者：吉川　安咲（奈良女子大学附属中等教育学校）
／古墳名：⑯牽午子塚古墳